

INFORMACIÓN PARA FUTUROS  
ESTUDIANTES

**EUE** Escuela Universitaria  
de Enfermería

**+** Cruz Roja **UAM** Universidad Autónoma  
de Madrid

¡Estudia con  
nosotros!

GRADO UNIVERSITARIO EN ENFERMERÍA



**EXPERIENCIA E INNOVACIÓN**

**Conoce nuestra Escuela Universitaria,  
vinculada a la CRUZ ROJA ESPAÑOLA  
y adscrita a la UNIVERSIDAD AUTÓNOMA DE MADRID**

# ÍNDICE

03 PRESENTACIÓN

04 PLAN DE ESTUDIOS

06 INFORMACIÓN PRÁCTICA

08 INSTALACIONES

12 PROFESORADO

13 METODOLOGÍAS

17 PRÁCTICAS CLÍNICAS

19 MOVILIDAD

20 OTRAS VENTAJAS

22 DÓNDE ESTAMOS

23 MÁS INFORMACIÓN

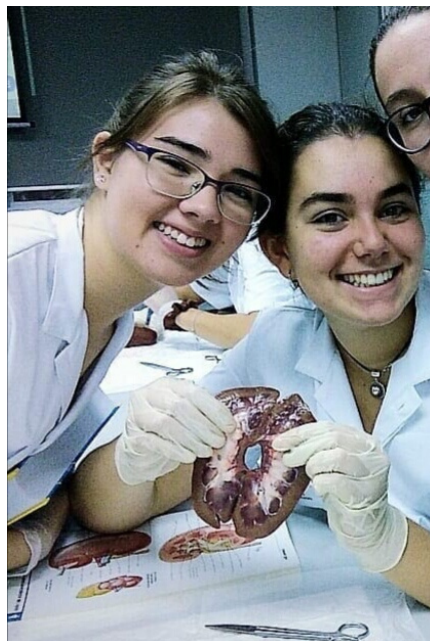
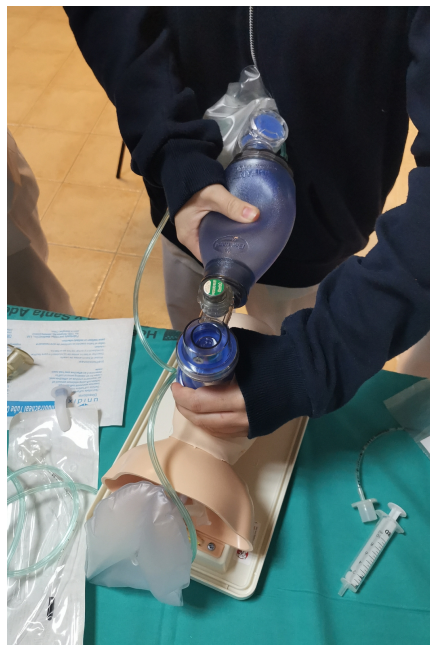

**EUE** Escuela Universitaria  
de Enfermería

**Cruz Roja** **UAM** Universidad Autónoma  
de Madrid



# PRESENTACIÓN

La Escuela Universitaria de Enfermería de la Cruz Roja en Madrid es un centro docente privado sin ánimo de lucro, que depende administrativa y patrimonialmente de **Cruz Roja Española** y académicamente de la **Universidad Autónoma de Madrid**.

Fundada en 1918, fue una de las escuelas pioneras en la formación de enfermeras profesionales en España siendo, a día de hoy, el centro más antiguo en funcionamiento en nuestro país.

Desde sus comienzos, se ha caracterizado por **formar enfermeros/as de gran calidad** técnica y humana de acuerdo a la filosofía y principios del movimiento de la Cruz Roja y Media Luna Roja, habiendo titulado a más de 10.000 profesionales de reconocido prestigio.

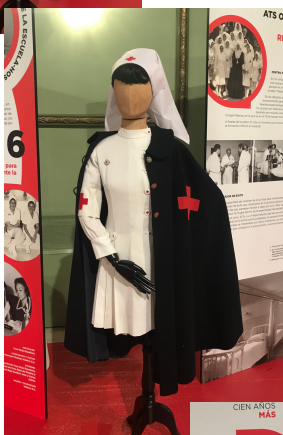

# PLAN DE ESTUDIOS

El plan de estudios es común para los tres centros que imparten el Grado Universitario en Enfermería en la **Universidad Autónoma de Madrid**.

Tiene un total de 240 ECTS.

60 ECTS por curso.

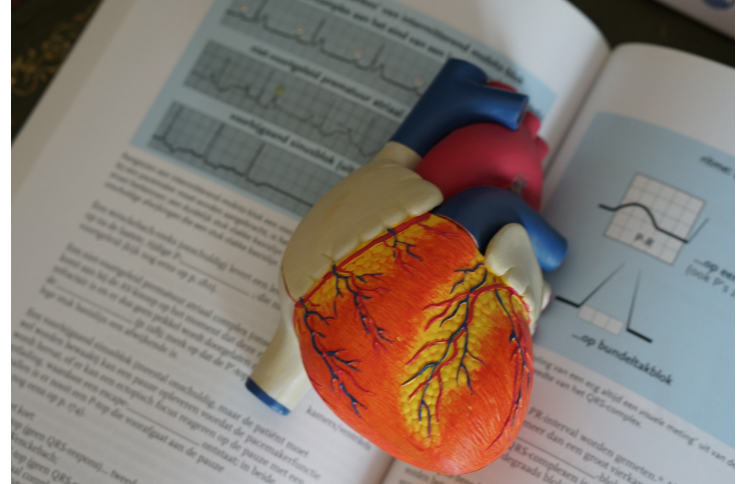

		PRIMER SEMESTRE			SEGUNDO SEMESTRE		
1º CURSO	Anatomía humana	6 ECTS	Formación Básica	Salud pública y epidemiología	6 ECTS	Formación Básica	
	Fisiología humana	6 ECTS	Formación Básica	Psicología general y del desarrollo	6 ECTS	Formación Básica	
	Bioquímica	3 ECTS	Formación Básica	Ética de los cuidados	6 ECTS	Formación Básica	
	Bioestadística	3 ECTS	Formación Básica	Farmacología y nutrición I	6 ECTS	Formación Básica	
	Sociología en Ciencias de la Salud	6 ECTS	Formación Básica	Metodología enfermera	6 ECTS	Obligatoria	
	Historia y fundamentos del cuidado	6 ECTS	Obligatoria				

		PRIMER SEMESTRE			SEGUNDO SEMESTRE		
2º CURSO	Psicosociología del cuidado	6 ECTS	Formación Básica	Enfermería de las personas adultas II	6 ECTS	Obligatoria	
	Farmacología y nutrición II	6 ECTS	Formación Básica	Enfermería de las personas mayores	6 ECTS	Obligatoria	
	Bases y metodología en Enfermería Comunitaria	6 ECTS	Obligatoria	Enfermería comunitaria	6 ECTS	Obligatoria	
	Enfermería de las personas adultas I	6 ECTS	Obligatoria	Cuidados paliativos	3 ECTS	Obligatoria	
	Prácticas tuteladas I	6 ECTS	Prácticas Externas	Seguridad en el manejo terapéutico	3 ECTS	Obligatoria	
				Prácticas tuteladas II	6 ECTS	Prácticas Externas	

		PRIMER SEMESTRE			SEGUNDO SEMESTRE		
3º CURSO	Enfermería de las mujeres	6 ECTS	Obligatoria	Enfermería en las personas adultas III	6 ECTS	Obligatoria	
	Enfermería de la infancia y la adolescencia	6 ECTS	Obligatoria	Gestión y legislación sanitaria	6 ECTS	Obligatoria	
	Metodología de la investigación	6 ECTS	Obligatoria	Enfermería en salud mental	6 ECTS	Obligatoria	
	Prácticas tuteladas III	12 ECTS	Prácticas Externas	Prácticas tuteladas IV	12 ECTS	Prácticas Externas	

		PRIMER SEMESTRE			SEGUNDO SEMESTRE		
4º CURSO	Optativa 1	3 ECTS	Obligatoria	Trabajo fin de grado	6 ECTS	TFG	
	Optativa 2	3 ECTS	Obligatoria	Prácticas tuteladas VI	24 ECTS	Prácticas Externas	
	Prácticas tuteladas V	24 ECTS	Prácticas Externas				

#### OPTATIVAS:

- Planes de emergencia y catástrofes
- Derechos Humanos, planes de desarrollo y cooperación internacional
- Intervención social
- TICS y la difusión del conocimiento enfermero

# PLAN DE ESTUDIOS

## Optatividad

En **4º curso** se ofertan cuatro asignaturas optativas de 3 ECTS, a elegir dos.



**DERECHOS HUMANOS, PLANES  
DE DESARROLLO Y  
COOPERACIÓN INTERNACIONAL**

**TIC Y LA DIFUSIÓN DEL  
CONOCIMIENTO ENFERMERO**

**INTERVENCIÓN SOCIAL**

**PLANES DE EMERGENCIA Y  
CATÁSTROFES**

# INFORMACIÓN PRÁCTICA

## OFERTA DE LA ESCUELA:

Se ofertan **80 plazas** por curso.

Modalidad: presencial

Horarios:

- Clases en turno de mañana
- Prácticas clínicas en turnos de mañana y tarde

Idioma de las clases: español

## ACCESO A LOS ESTUDIOS:

Se realiza por **PREINSCRIPCIÓN**, a través del proceso de ingreso en **Universidades Públicas de Madrid**, solicitando, dentro de los centros de la Universidad Autónoma de Madrid:

**ENFERMERÍA - E.U. CRUZ ROJA**



## OPCIONES DE ACCESO A LA ESCUELA:

- Bachillerato y prueba de acceso a la universidad (eVaU)
- Formación Profesional II Rama Sanitaria
- Otras Carreras o bien mayores de 25 años.

La **NOTA DE CORTE** depende de la demanda que tiene el centro cada año. Para el curso 2022/2023 esta nota fue, según vías de acceso:

- EVAU/PAU: **11.624**
- FP II: **11.624**
- Otras titulaciones: **9.070**

# INFORMACIÓN PRÁCTICA

## PRECIOS:

El coste por **CURSO ACADÉMICO** en la Escuela se debe a los siguientes conceptos:

- **Matrícula:** viene determinado según el precio público fijado por la Consejería de educación de la Comunidad de Madrid. Puede abonarse de manera completa o fraccionada en 4 plazos sin recargo.
- **Cuotas mensuales:** el curso completo (60 ECTS), se abona en **9 cuotas de 400€**, de septiembre a mayo.



Los estudiantes de **NUEVO INGRESO** (1º curso, traslados) abonarán una **TASA INICIAL DE GESTIÓN ACADÉMICA** de **200 €**

## BECAS Y AYUDAS AL ESTUDIO:

Las becas y ayudas que pueden solicitar los estudiantes son:

Para la matrícula:

- Becas del Ministerio de Educación y Ciencia
- Becas de la Universidad Autónoma de Madrid: Ayuda al fondo social o Becas de excelencia
- Exenciones y reducciones por Familia Numerosa

Para las cuotas:

- 8 Ayudas al estudio anuales: financiación del 50% de las cuotas.
- Ayudas al estudio para socios o voluntarios de Cruz Roja Española en la Comunidad de Madrid (un año de antigüedad): 5% de las cuotas en los 4 años académicos.

# ¿POR QUÉ ESTUDIAR CON NOSOTROS?

## INSTALACIONES



Se cuenta también con tres grandes **AULAS PARA PRÁCTICAS DE LABORATORIO Y SIMULACIÓN CLÍNICA**. El centro cuenta con numerosos materiales sanitarios reales (camas hospitalarias, instrumental,...) y de simulación básica, media y avanzada.





# ¿POR QUÉ ESTUDIAR CON NOSOTROS?

## INSTALACIONES



**BIBLIOTECA ESPECIALIZADA EN ENFERMERÍA Y CIENCIAS DE LA SALUD, exclusiva para nuestros estudiantes**, con 60 puestos de lectura (5 con acceso a internet), con una colección de más de 4.000 documentos (monografías, publicaciones periódicas, multimedia) clasificada en 38 secciones de especialidades enfermeras.



Cuenta también con un sistema integrado de **gestión bibliotecaria**, que da **servicios online** (renovaciones, reservas, peticiones) y acceso a la biblioteca electrónica. Servicio de obtención de documentos. Apoyo a la comunidad educativa en todas las etapas. **Carta de servicios de la biblioteca**



**AULA DE INFORMÁTICA**, dotada con 42 puestos con **conexión a internet**, que disponen del software adecuado para satisfacer las necesidades de aprendizaje de los/as estudiantes.

Los estudiantes tienen también, a su disposición, dos impresoras.

# ¿POR QUÉ ESTUDIAR CON NOSOTROS?



## INSTALACIONES

### TERRAZA EXTERIOR

Zona anexa al comedor donde nuestros/as estudiantes pueden tomarse un descanso al aire libre



### COMEDOR CON OFFICE

Amplia sala con un office anexo, dotado con cámaras frigoríficas, microondas y máquinas dispensadoras de comida y bebida con opciones saludables.

### VESTUARIOS

Cuentan con 99 taquillas para su utilización durante el periodo de prácticas de laboratorio.



# ¿POR QUÉ ESTUDIAR CON NOSOTROS?

## INSTALACIONES



La Escuela cuenta con tres **AULAS DE CLASE** con capacidad para 90 estudiantes, equipadas con las últimas tecnologías, con la posibilidad de dividirse hasta en tres aulas de menor capacidad, para actividades en pequeño grupo.



# ¿POR QUÉ ESTUDIAR CON NOSOTROS?

## PROFESORADO



La dedicación del **claudio de la Escuela** es mayoritariamente **a tiempo completo**, lo cual garantiza que sean profesores/as:

- Con amplia experiencia docente y en continua formación
- Accesibles para el seguimiento docente y la resolución de dudas
- Que trabajan en equipo para conseguir una estructura de la docencia y una organización de los contenidos homogénea



### PLAN DE ACCIÓN TUTELAR

Cada estudiante tiene un tutor asignado para  
**ORIENTACIÓN ACADÉMICA** durante los cuatro  
cursos.

# ¿POR QUÉ ESTUDIAR CON NOSOTROS?

## METODOLOGÍAS



En nuestro centro apostamos por la **INNOVACIÓN DOCENTE** y por la enseñanza a través de **diversidad de metodologías docentes**, ya que ello permite que el aprendizaje sea lo más significativo posible.

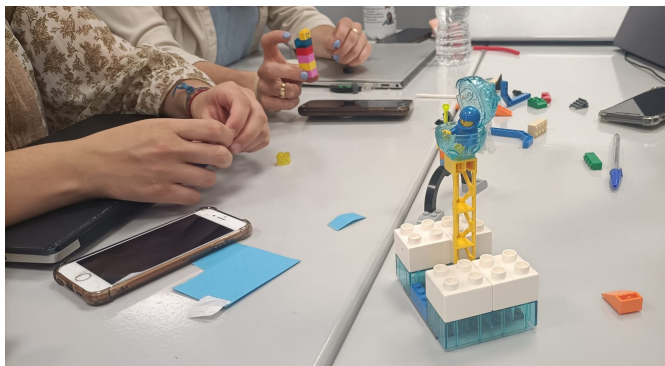

APLICACIÓN DE LA  
PSICOSOCIOLOGÍA  
DEL CUIDADO  
("LEGO SERIOUS  
PLAY")

Las actividades experienciales de aplicación práctica - **"LEARNING BY DOING"** - y el **GAME BASED LEARNING** contribuyen a la satisfacción y motivación del estudiante por aprender la profesión enfermera.

DEBATE DE ÉTICA DE  
LOS CUIDADOS



ACTIVIDAD DE PROMOCIÓN  
DE LA SALUD EN COLEGIOS



VISITA AL MUSEO DE  
HISTORIA DE LA ENFERMERÍA

# ¿POR QUÉ ESTUDIAR CON NOSOTROS?

## METODOLOGÍAS



De todas las actividades de **Learning by doing**, las más importantes para la formación enfermera son sin duda la **PRÁCTICA DE HABILIDADES Y LA SIMULACIÓN CLÍNICA**, en las que se practican procedimientos y se recrean escenarios existentes en hospitales y centros de salud, así como en el ámbito extrahospitalario.



# ¿POR QUÉ ESTUDIAR CON NOSOTROS?

## METODOLOGÍAS



Nuestros estudiantes de **4° curso** realizan una actividad de **E.C.O.E (EVALUACIÓN CLÍNICA OBJETIVA ESTRUCTURADA)**, consistente en recorrer varios escenarios clínicos o estaciones, en los que se les plantea un caso clínico que deben resolver.

Esta actividad cuenta con **material clínico real, simuladores y figurantes**.



# ¿POR QUÉ ESTUDIAR CON NOSOTROS?

## METODOLOGÍAS



Otra de las áreas que caracterizan a las tituladas y titulados de nuestra Escuela, es la excelente preparación en **INVESTIGACIÓN**, ya que a lo largo de la carrera van adquiriendo las competencias necesarias para ello.



JORNADAS DE "ENFERMERÍA DE LA  
INVESTIGACIÓN" (3° CURSO)

ESTUDIANTES PARTICIPANTES EN  
EL CONGRESO ESTATAL DE  
ESTUDIANTES DE ENFERMERÍA

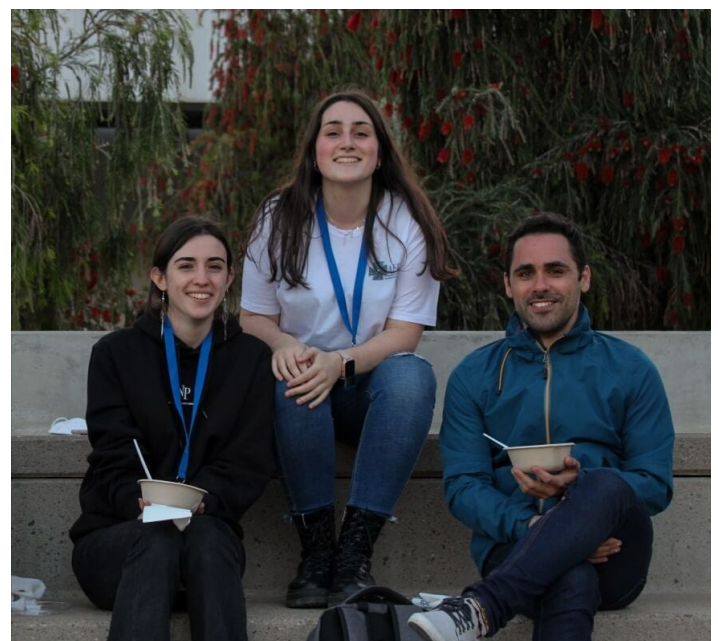



# ¿POR QUÉ ESTUDIAR CON NOSOTROS?

## PRÁCTICAS CLÍNICAS



Nuestros/as estudiantes realizan prácticas tuteladas **desde 2° hasta 4° curso**.

A lo largo de **8 rotaciones**, los estudiantes pasan por diversas unidades de hospitalización, incluidas **especialidades** como pediatría, quirófano, UCI o Urgencias. Realizan, además, un rotatorio en centro de salud.



### DOS TURNOS DE PRÁCTICAS:

MAÑANA: 8-15 HORAS  
TARDE: 15-22 HORAS



# ¿POR QUÉ ESTUDIAR CON NOSOTROS?

## PRÁCTICAS CLÍNICAS



Nuestros estudiantes realizan prácticas clínicas en **diversos centros de referencia** de la Comunidad de Madrid, muchos de ellos pertenecientes a la red pública madrileña lo cual **amplia mucho el espectro de aprendizaje clínico**.



# ¿POR QUÉ ESTUDIAR CON NOSOTROS?

## MOVILIDAD



El centro tiene establecidos **convenios de movilidad nacional e internacional**.

Dentro de los programas de la **UAM: ERASMUS** estudios y **ERASMUS** prácticas, Becas **CEAL** Santander.

También a través de **Cruz Roja Internacional: Universidades y Escuelas Cruz Roja Europea** y en **Hospitales de prestigio internacional**.

A nivel **nacional**, la Escuela tiene convenios con varias universidades españolas a través del programa **SICUE**.



# ¿POR QUÉ ESTUDIAR CON NOSOTROS?

## OTRAS VENTAJAS



### FACILIDADES PARA SIMULTANEAR ESTUDIOS Y TRABAJO:

En la Escuela apoyamos a los estudiantes que compatibilizan sus **estudios universitarios** con un **contrato de empleo**, ofreciendo facilidades en la elección de turno de prácticas clínicas.



### ALTA EMPLEABILIDAD:

El reconocido prestigio de la Escuela hace que sus **egresados** sean **muy demandados** desde los diferentes centros sanitarios, tanto públicos como privados.

El hecho de que la mayor parte de las rotaciones clínicas se realicen en centros de la red pública sanitaria, favorece la **amplia empleabilidad** de los estudiantes en dichos centros, una vez titulados.

Así, se incrementan sustancialmente las posibilidades de desarrollo a través de la **Carrera Profesional del Sistema Nacional de Salud**.



# ¿POR QUÉ ESTUDIAR CON NOSOTROS?

## OTRAS VENTAJAS



### ACREDITACIÓN "RED CROSS PROFESSIONAL NURSE"

Los enfermeros y enfermeras que se forman en nuestro centro, reciben junto con el título universitario de graduado en Enfermería, una acreditación que les reconoce internacionalmente como **ENFERMERA/ENFERMERO PROFESIONAL** formado bajo los Principios Fundamentales de la **CRUZ ROJA**.

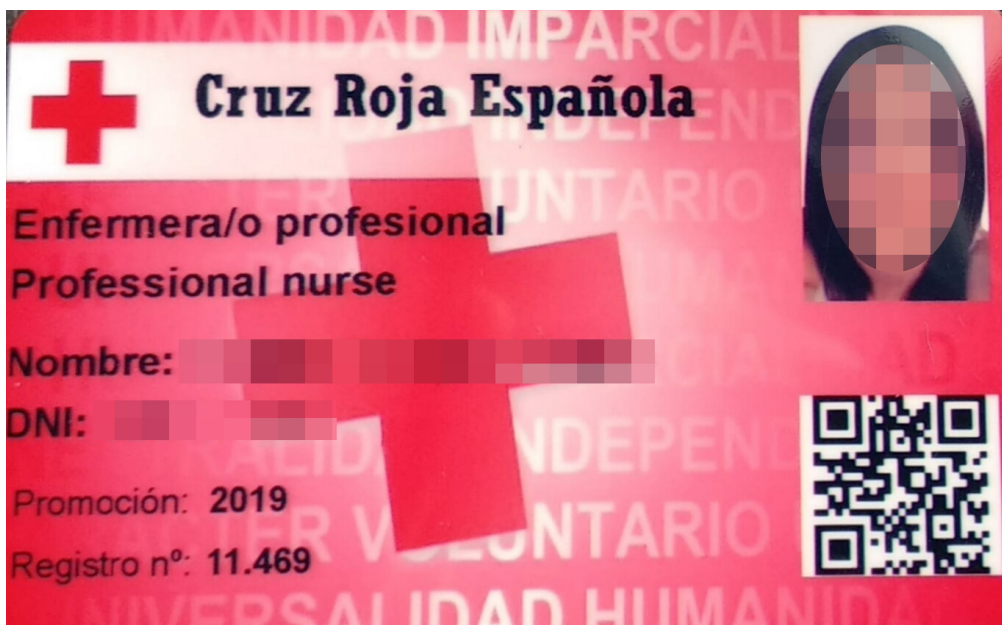

Junto con el **título de Enfermero Profesional de Cruz Roja**, firmado por el Presidente Nacional de la Institución, los/as estudiantes reciben, en el **acto de la graduación**, un **carne** y una **medalla** de esta acreditación internacional.





# ¿DÓNDE ESTAMOS?

[maps](#)  
Click here to visit the page.

**Escuela Universitaria  
Enfermería Cruz Roja-UAM**

**Estamos ubicados en el centro de Madrid, Avda. Reina Victoria n° 28, en un enclave con comunicaciones inmejorables, al lado de Cuatro Caminos y muy cerca de Nuevos Ministerios (Cercanías Renfe)**

 Metro: línea 6 y 7 en la puerta de a Escuela y líneas 1, 2 y 6 (Cuatro Caminos)

 Bus: Líneas 3, 37, 45, 149, C1 y C2

# CONTÁCTANOS...

**Teléfono: 91 5343649**

**Mail: [inforeue@cuzroja.es](mailto:inforeue@cuzroja.es)**



**...VISITA NUESTRA  
WEB...**

**... Y  
SÍGUENOS EN  
REDES**



[Instagram](#)



[Facebook](#)



[Twitter](#)



[Linkedin](#)



[Telegram](#)

[https://linktr.ee/estudiaenfermeria\\_cuzroja](https://linktr.ee/estudiaenfermeria_cuzroja)